

Registros Fotográficos

COOPERATIVA DE DESENVOLVIMENTO DA
ECONOMIA FAMILIAR DA REGIAO DOS INHAMUNS
LTDA - COODEF

CNPJ: 02.331.308/0002-26



HL

SOLUÇÕES AMBIENTAIS

Av. Aguanambi, Nº 790-A, Sala 13, Bairro de Fátima
CEP: 60055-401 / + 55 85 33938392
contato@hlsolucoesambientais.com.br

1. EMPREEDIMENTO



Figura 1 – Visão panorâmica do estabelecimento

2. INSTALAÇÕES



Figura 2- Aprisco



Figura 3 - Sala de Corte (a)



Figura 4 - Sala de Corte (b)



Figura 5 - Câmara de resfriamento e congelamento

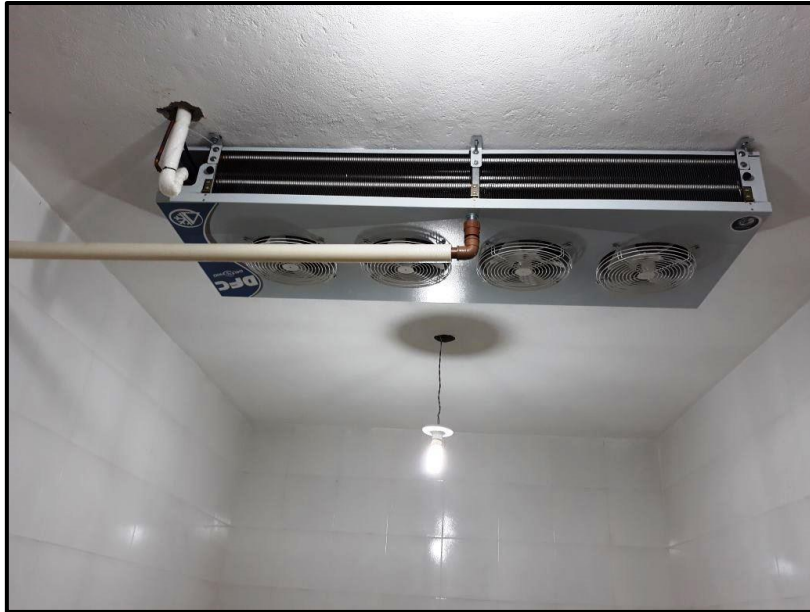

Figura 6 - Área de serviço de inspeção



Figura 7 - Higienização de utensílios



Figura 8 - Escritório



Figura 9 - Sanitário

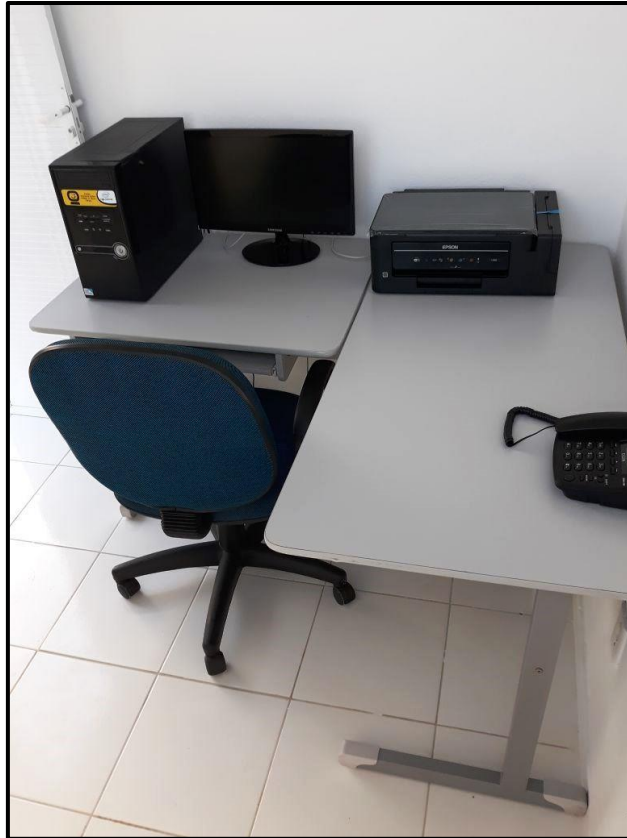

Figura 10 - Depósito de embalagens



Figura 11 - Barreira sanitária

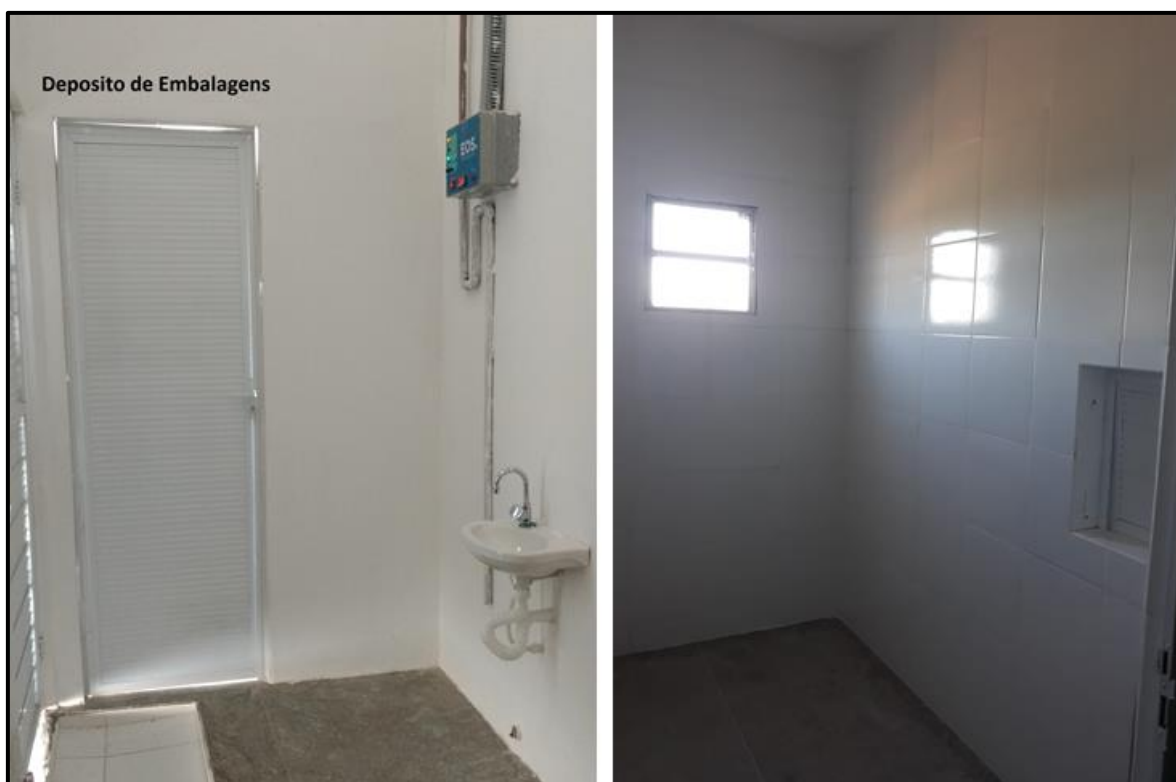

Figura 12 - Área de insensibilização e atordoamento



Figura 13 - Área de sangria com plataforma de esfolamento

3. ESTAÇÃO DE TRATAMENTO DE EFLUENTE



Figura 14 – Gradeamento (obs: as grades serão instaladas quando iniciada a operação da ETE)



Figura 15 - Caixa retentora de gordura e caixa de areia



Figura 16 - Tanque de equalização



Figura 17 - Reator UASB



Figura 18 - Filtro Submerso Aerado (FSA)



Figura 19 - Tanque de Contato



Figura 20 - Tanque de armazenamento de água de reúso



Figura 21 - Leito de secagem

4. ARMAZENAMENO DE RESÍDUOS

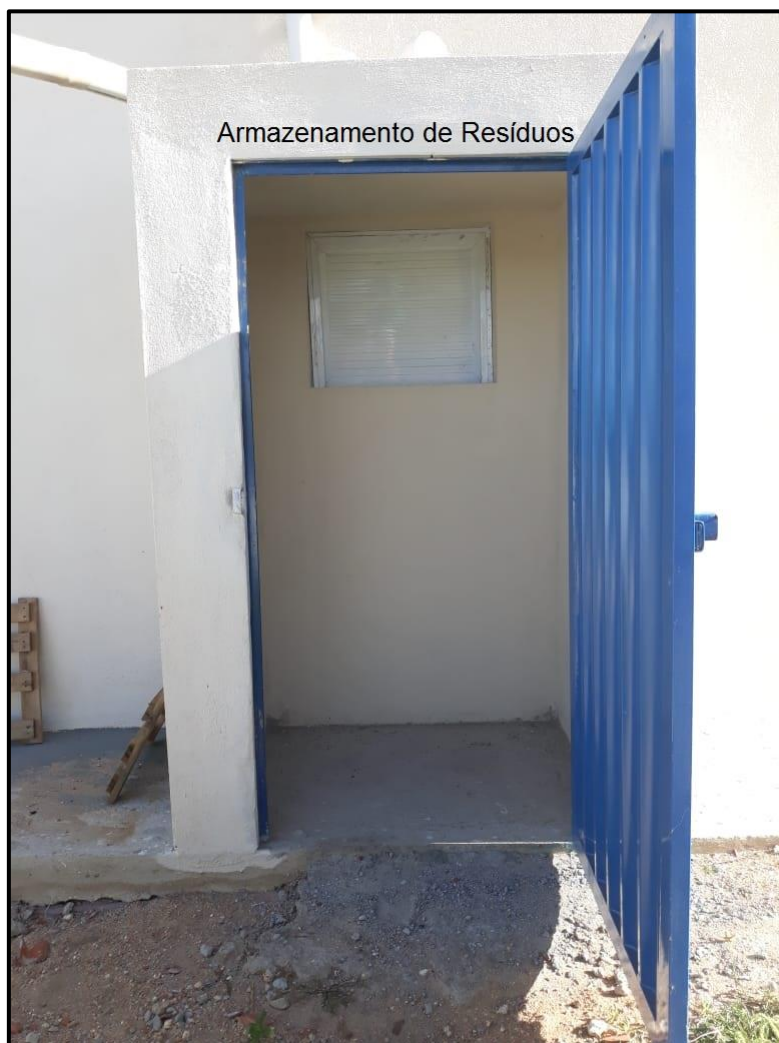

Figura 22- Área destinada ao armazenamento temporário de resíduos

O presente abatedouro encontra-se com suas instalações físicas finalizadas, no entanto, ainda não foram iniciadas suas atividades, o que explica a não geração de resíduos até o presente momento. A Figura 21 mostra o local no qual ficarão abrigados, temporariamente, tambores plásticos de 200 L contendo os resíduos que serão gerados durante o abate, tais como chifres e cascos. Os resíduos ficarão armazenados neste abrigo até o acionamento de empresas coletoras responsáveis pelo aproveitamento dos mesmos.