

Título:

**PCMAT- PROGRAMA DE CONDIÇÕES E MEIO AMBIENTE DE TRABALHO NA
INDÚSTRIA DE CONSTRUÇÃO – ANEXO 09**

Área Responsável

SESMT

Data Elaboração

21/01/2018

Revisão

0

LAYOUT INICIAL DO CANTEIRO DE OBRAS COM ROTA DE FUGA

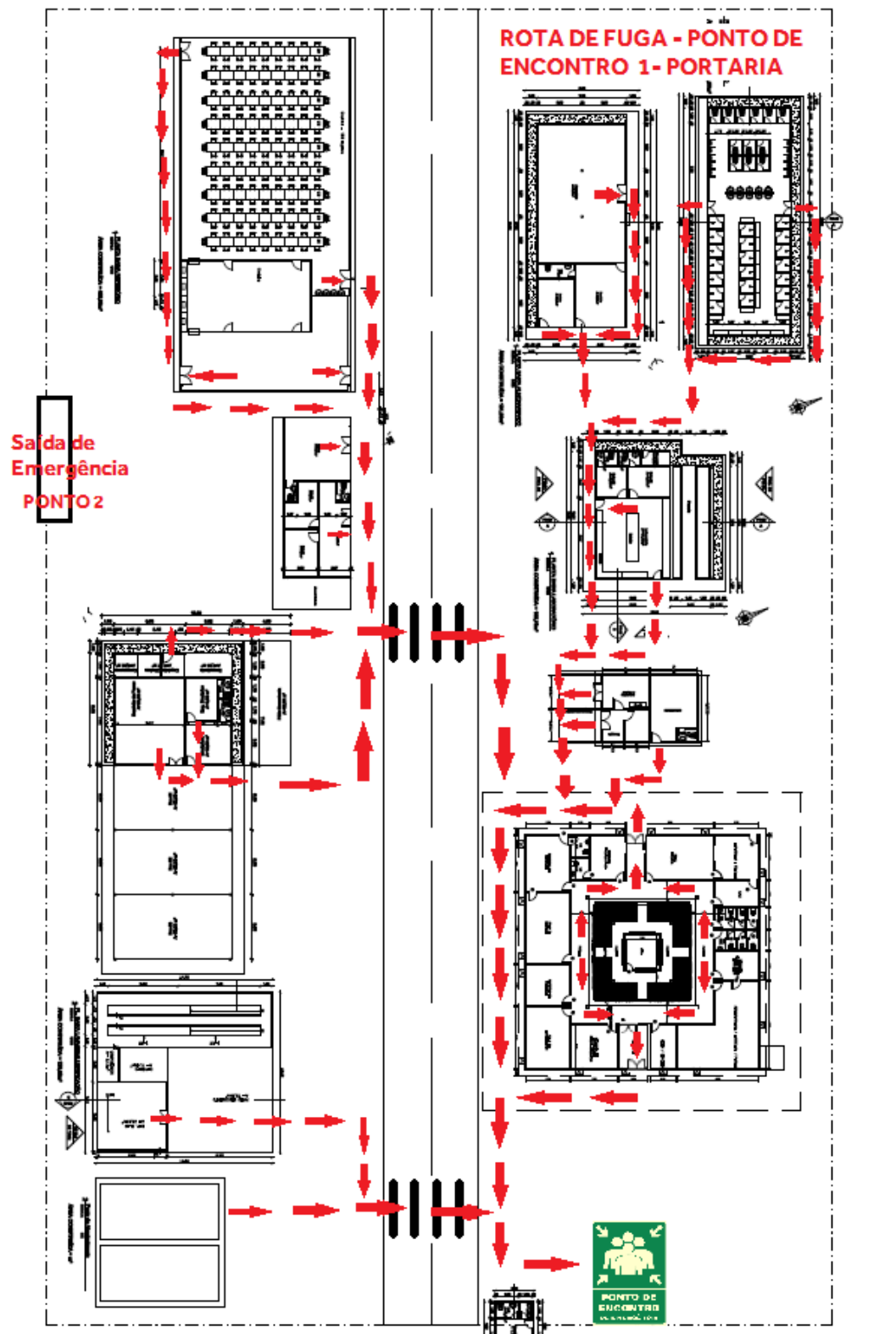

Título:

**PCMAT- PROGRAMA DE CONDIÇÕES E MEIO AMBIENTE DE TRABALHO NA
INDÚSTRIA DE CONSTRUÇÃO – ANEXO 09**

Área Responsável
SESMT

Data Elaboração
21/01/2018

Revisão
0

LAYOUT DO CANTEIRO ADMINISTRATIVO

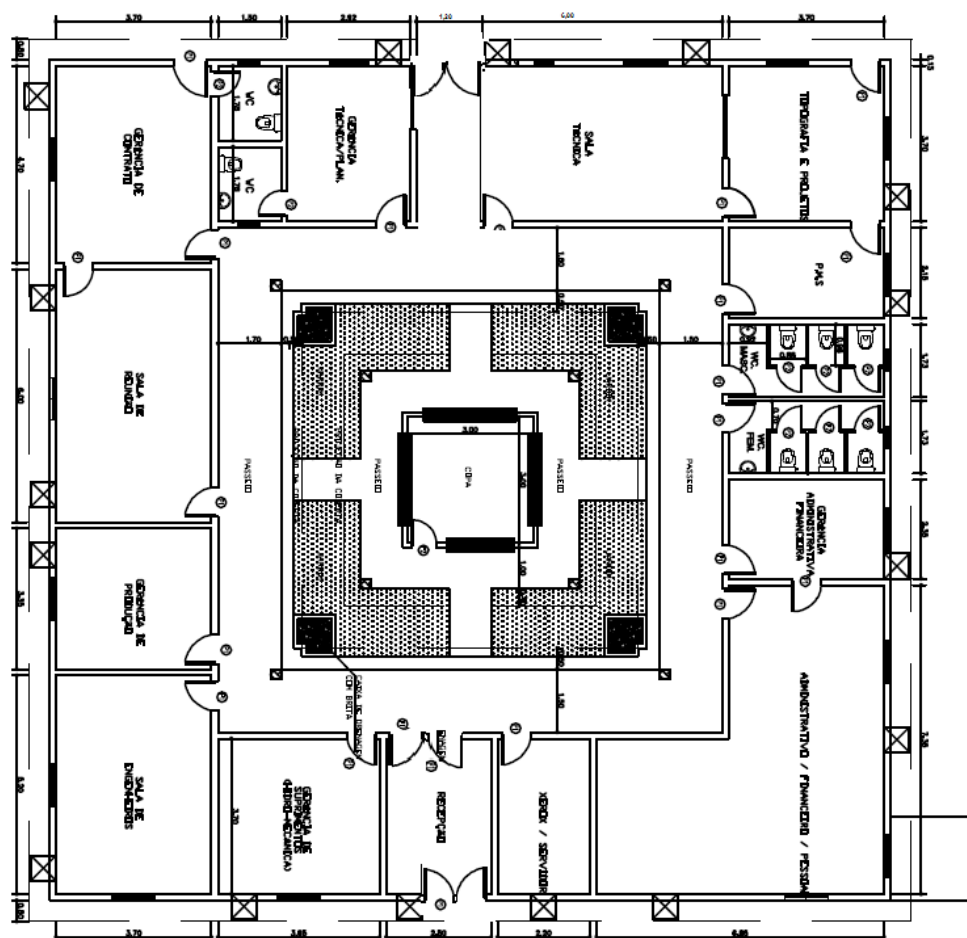

Layout - Canteiro Administrativo - Barragem Fronteiras

Área Construída - 441 m²

Título:

**PCMAT- PROGRAMA DE CONDIÇÕES E MEIO AMBIENTE DE TRABALHO NA
INDÚSTRIA DE CONSTRUÇÃO – ANEXO 09**

Área Responsável
SESMT

Data Elaboração
21/01/2018

Revisão
0

LAYOUT AMBULATÓRIO E SALA DO SESMT

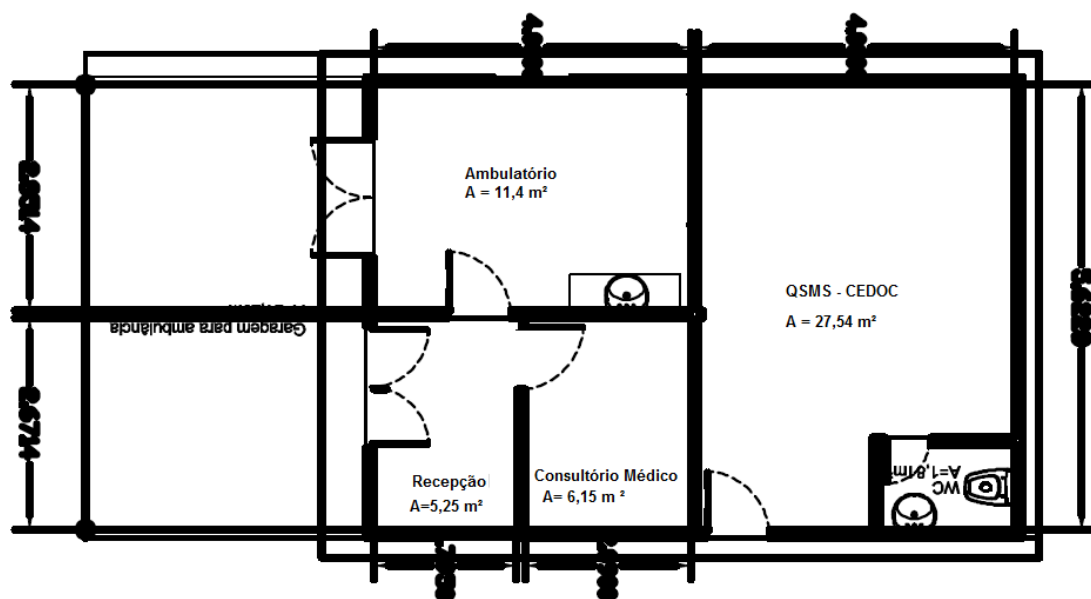

Layout - Ambulatório e QSMS - Barragem Fronteiras
Área Construída - 74 m²

Título:

**PCMAT- PROGRAMA DE CONDIÇÕES E MEIO AMBIENTE DE TRABALHO NA
INDÚSTRIA DE CONSTRUÇÃO – ANEXO 09**

Área Responsável

SESMT

Data Elaboração

21/01/2018

Revisão

0

LAYOUT LABORATÓRIO

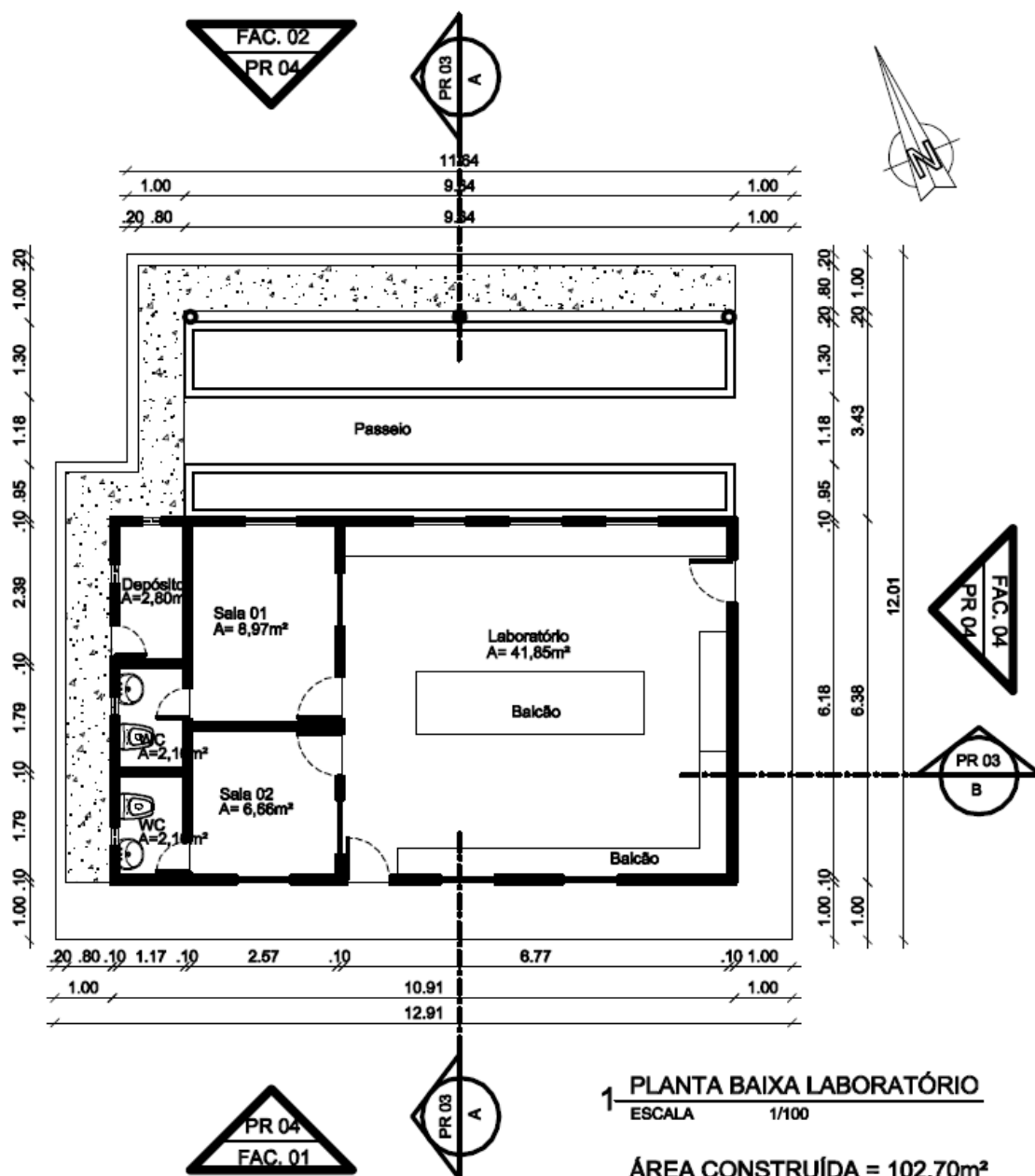

Título:

**PCMAT- PROGRAMA DE CONDIÇÕES E MEIO AMBIENTE DE TRABALHO NA
INDÚSTRIA DE CONSTRUÇÃO – ANEXO 09**

Área Responsável
SESMT

Data Elaboração
21/01/2018

Revisão
0

LAYOUT ALMOXARIFADO

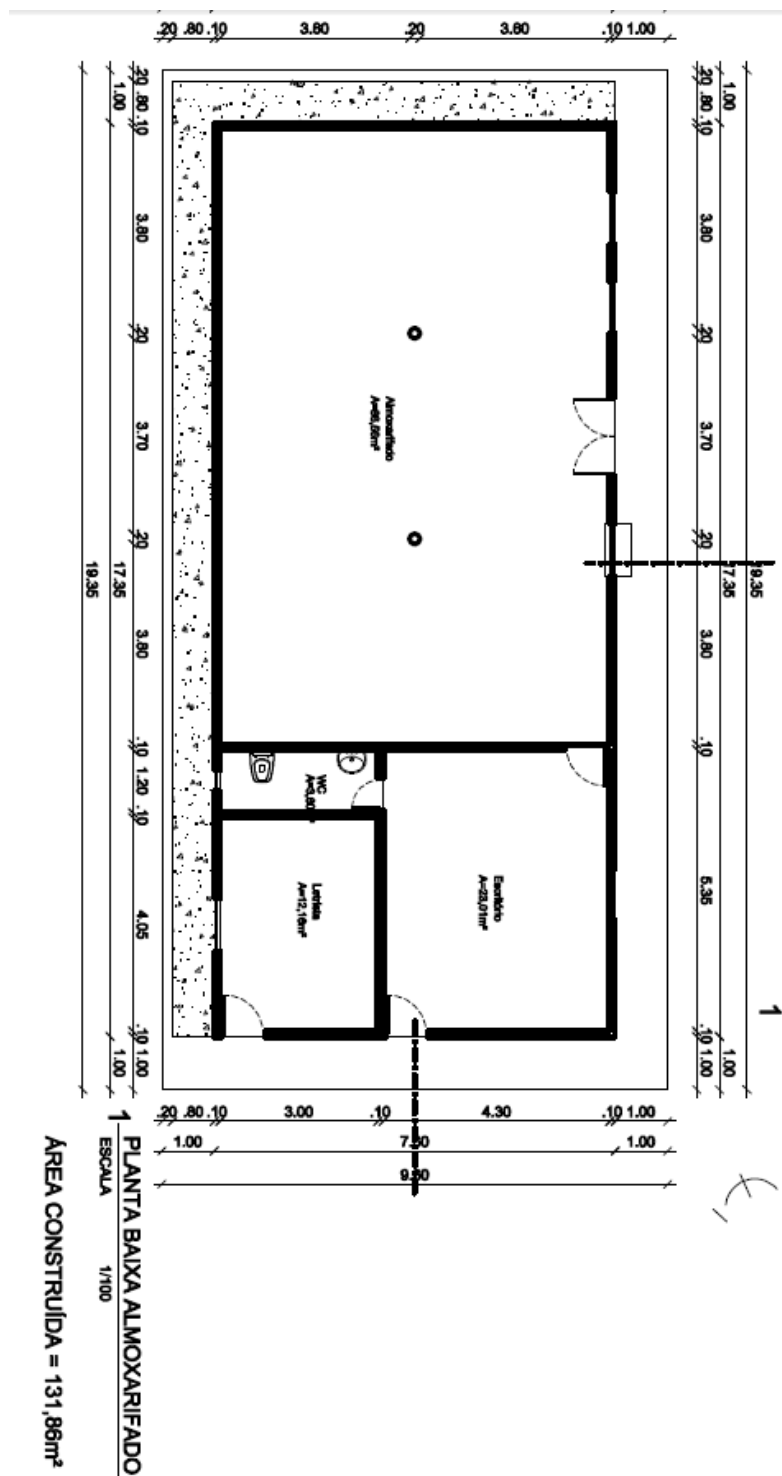

Título:

**PCMAT- PROGRAMA DE CONDIÇÕES E MEIO AMBIENTE DE TRABALHO NA
INDÚSTRIA DE CONSTRUÇÃO – ANEXO 09**

Área Responsável
SESMT

Data Elaboração
21/01/2018

Revisão
0

LAYOUT COZINHA/REFEITÓRIO

REFEITÓRIO – 180 LUGARES

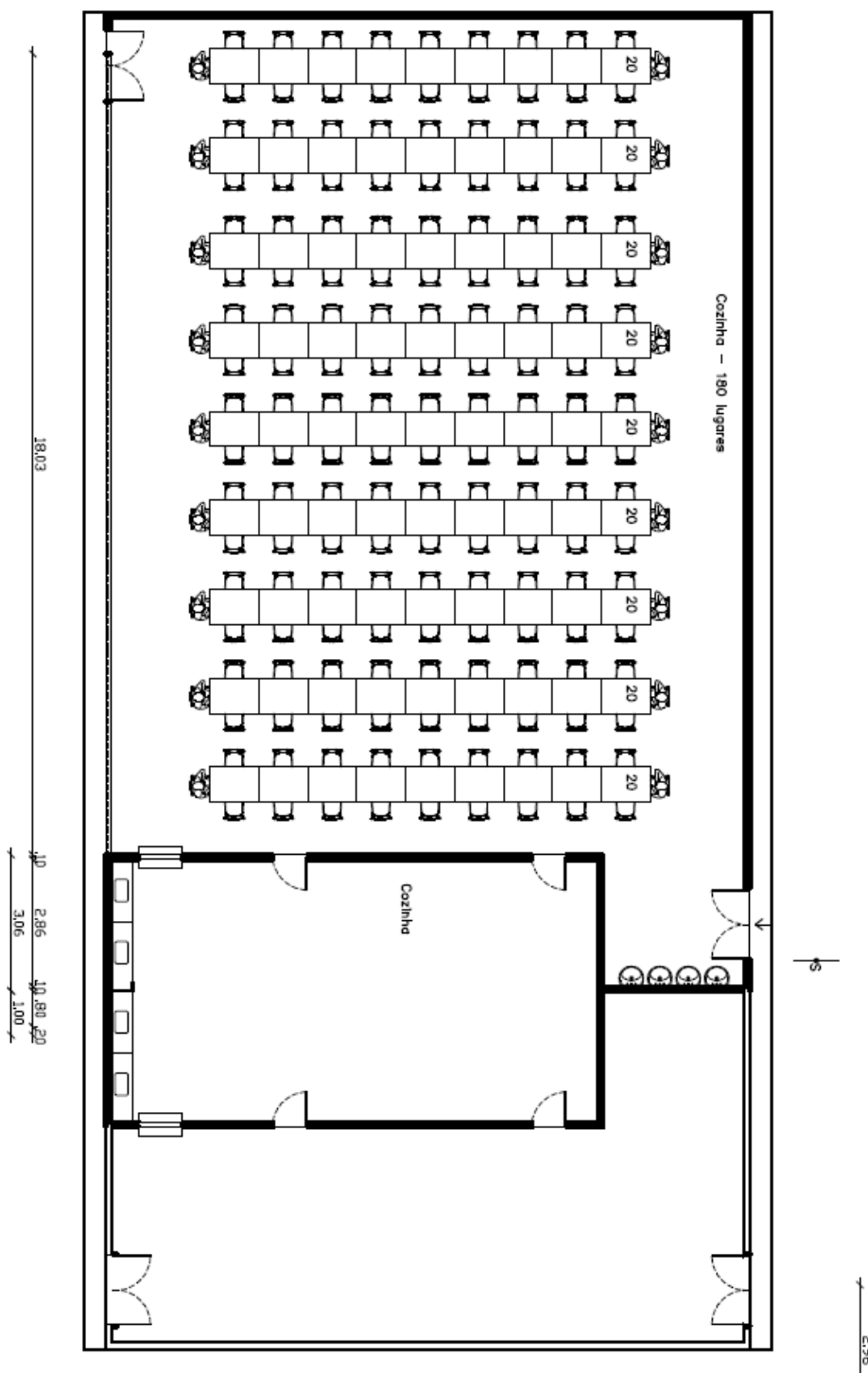

Título:

**PCMAT- PROGRAMA DE CONDIÇÕES E MEIO AMBIENTE DE TRABALHO NA
INDÚSTRIA DE CONSTRUÇÃO – ANEXO 09**

Área Responsável

SESMT

Data Elaboração

21/01/2018

Revisão

0

LAYOUT FISCALIZAÇÃO

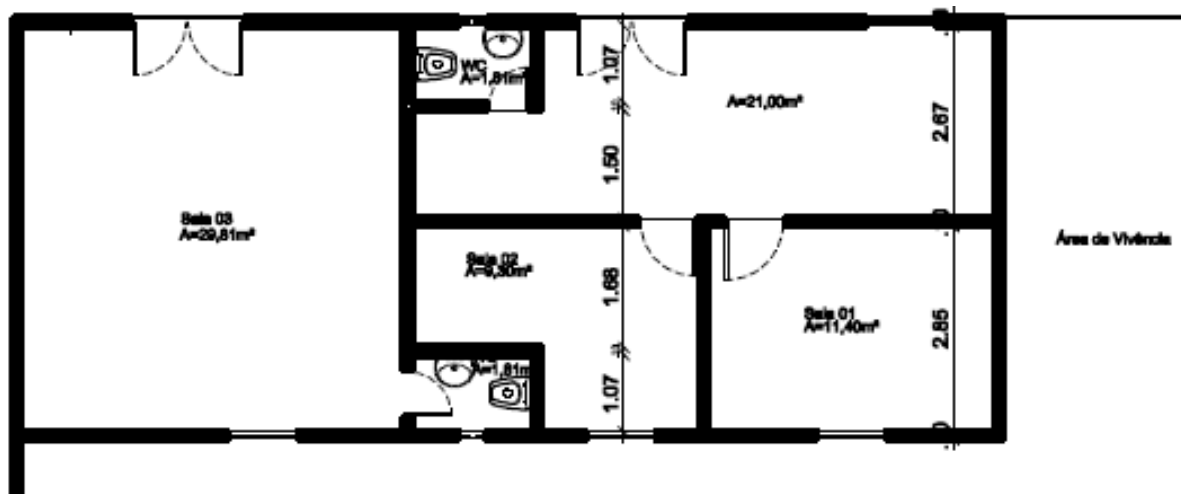

Área Construída – 108 m²

Título:

**PCMAT- PROGRAMA DE CONDIÇÕES E MEIO AMBIENTE DE TRABALHO NA
INDÚSTRIA DE CONSTRUÇÃO – ANEXO 09**

Área Responsável
SESMT

Data Elaboração
21/01/2018

Revisão
0

LAYOUT VESTIÁRIO/SANITÁRIO

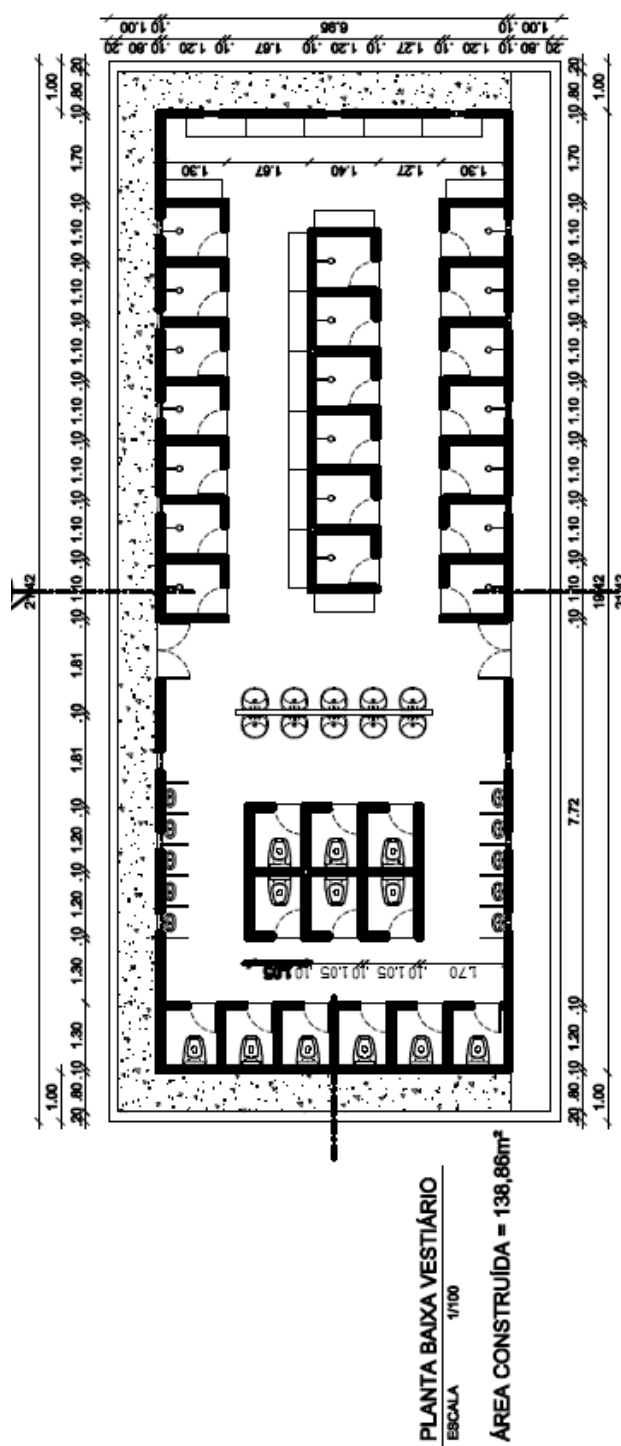

Título:

**PCMAT- PROGRAMA DE CONDIÇÕES E MEIO AMBIENTE DE TRABALHO NA
INDÚSTRIA DE CONSTRUÇÃO – ANEXO 09**

Área Responsável

SESMT

Data Elaboração

21/01/2018

Revisão

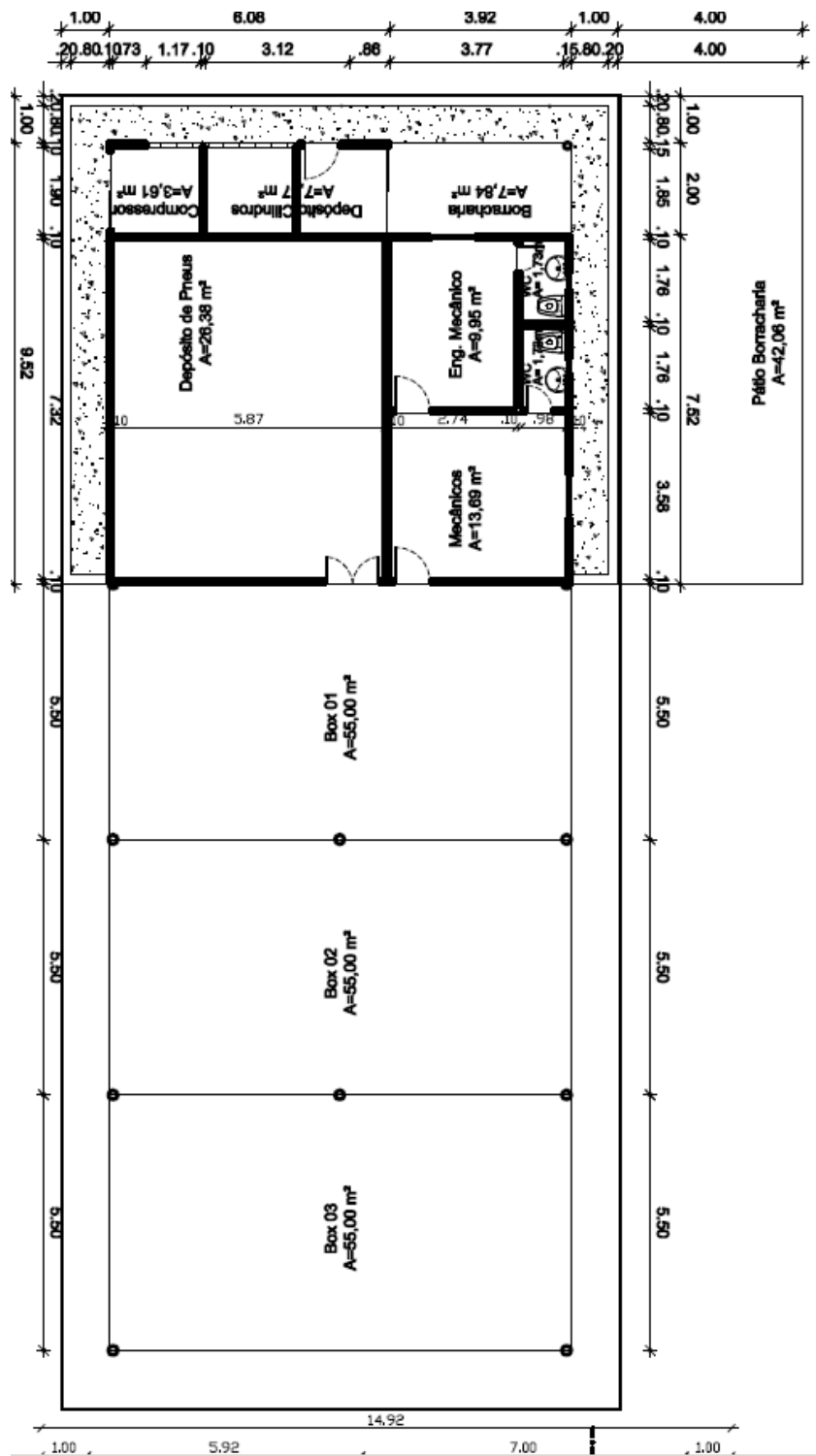
0**LAYOUT MANUTENÇÃO**

Título:

**PCMAT- PROGRAMA DE CONDIÇÕES E MEIO AMBIENTE DE TRABALHO NA
INDÚSTRIA DE CONSTRUÇÃO – ANEXO 09**

Área Responsável

SESMT

Data Elaboração

21/01/2018

Revisão

0

LAYOUT ÁREA DE LUBRIFICAÇÃO E LAVAGEM DE VEÍCULOS

