QUADRO GERAL DE ESQUADRIAS (PORTAS)

PORTAS	DIMENSÕES (Largura x Altura)	MATERIAL	FUNCIONAMENTO	QUANT. TOTAL	LOCALIZAÇÃO	QUANT. PARCIAL
P1	0.60x1.95	PORTA EM PERFIL E LAMBRI DE ALUMÍNIO NA COR BRANCA (INSTALAR À 15cm DO CHÃO)	ABRIR, 1 FOLHA	8	T – WC MASCULINO	6
					T – WC FEMININO	2
P2	0.60x2.10	PORTA EM PERFIL E LAMBRI DE ALUMÍNIO NA COR BRANCA	ABRIR, 1 FOLHA	4	T – WC GUARITA	1
					SUP – WC GUARITA	1
					SUP – WC APARTAMENTO MASTER	1
					SUP – WC APARTAMENTO FLÁVIO	1
P3	0.70x2.10	PORTA EM PERFIL E LAMBRI DE ALUMÍNIO NA COR BRANCA	ABRIR, 1 FOLHA	4	T – DML	1
					SUP – SALA GIRLEUNA	1
					SUP – SALA DIRETORIA	1
					SUP – WC DIRETORIA	1
P4	0.80x2.10	PORTA EM PERFIL E LAMBRI DE ALUMÍNIO NA COR BRANCA	ABRIR, 1 FOLHA	16	T – VESTIÁRIO MASCULINO	1
					T – VESTIÁRIO FEMININO	1
					T – RECEPÇÃO	1
					T – ELUSA	1
					T – SALA FLÁVIO	1
					T – COZINHA	1
					T – GUARITA	1
					SUP – REUNIÃO	1
					SUP – GIRLEUNA	1
					SUP – DIRETORIA	1
					SUP – FINANCEIRO	1
					SUP – COPA	1
					SUP – ADMINISTRATIVO	1
					SUP – HALL (APARTAMENTOS)	1
					SUP – SUITE MASTER	1
					SUP – SUITE FLÁVIO	1
P5	0.90x2.10	PORTA EM PERFIL E LAMBRI DE ALUMÍNIO NA COR BRANCA	ABRIR, 1 FOLHA	5	T – PNE MASCULINO E FEMININO	2
					T – VESTIÁRIO PNE	1
					SUP – PNE MASCULINO E FEMININO	2
P6	0.90x2.10	PORTA METÁLICA EM CHAPA VINCADA	ABRIR, 1 FOLHA	2	T – GALPÃO (SAÍDA DE EMERGÊNCIA)	1
					T – GALPÃO (SAÍDA PARA REFEITÓRIO)	1
P7	1.20x2.10	PORTA EM PERFIL E LAMBRI DE ALUMÍNIO NA COR BRANCA	ABRIR, 2 FOLHAS	2	T – HALL DE ACESSO	1
					T – REFEITÓRIO	1
P8	1.50X2.10	PORTÃO EM GRADIL TIPO BELGO	CORRER, 1 FOLHA	1	T – ACESSO ESTACIONAMENTO MOTOS E BICICLETÁRIO	1
P9	1.60x2.20	PORTA METÁLICA EM CHAPA VINCADA	CORRER, 1 FOLHA	3	T – OFICINA	1
					T – BATERIAS	1
					T – APARAS	1
P10	1.60x2.10	PORTÃO EM METALON COM TELA METÁLICA	CORRER, 1 FOLHA	5	T – GALPÃO (BOX)	5
P11	2.20x2.60	PORTA SECCIONAL ISOTÉRMICA RAYFLEX	TIPO ESTEIRA, 1 FOLHA	5	DOCAS 1, 2, 3, 4 e 5	5
P12	5.00X2.10	PORTÃO EM GRADIL TIPO BELGO	CORRER, 2 FOLHAS	1	ACESSO ESTACIONAMENTO DE CARROS	1
P13	9.00X2.10	PORTÃO EM GRADIL TIPO BELGO	CORRER, 2 FOLHAS	1	ACESSO DOCAS 4 e 5	1
P14	12.00X2.10	PORTÃO EM GRADIL TIPO BELGO	CORRER, 2 FOLHAS	1	ACESSO DOCAS 1, 2 e 3	1
P15	0.90X2.10	PORTÃO EM GRADIL TIPO BELGO	ABRIR, 1 FOLHA	2	ACESSO GUARITA	2

QUADRO GERAL DE ESQUADRIAS (JANELAS)

JANELAS	DIMENSÕES (Largura x Altura – Peitoril)	MATERIAL	FUNCIONAMENTO	QUANT.	LOCALIZAÇÃO	QUANT. PARCIAL
J1	0.80x0.50–1.60	VIDRO E ALUMÍNIO BRANCO	BOCA DE LOBO	7	T – WC GUARITA	1
					T – GUARITA	1
					T – COZINHA	1
					SUP – WC GUARITA	1
					SUP – GUARITA	1
					SUP – WC SUITE MASTER	1
					SUP – WC SUITE FLÁVIO	1
J2	1.00x0.50–2.10	VIDRO E ALUMÍNIO BRANCO	CORRER, 2 FOLHAS	3	T – PNE MASCULINO E FEMININO	1
					SUP – PNE MASCULINO E FEMININO	1
					SUP – WC DIRETORIA	1
J3	1.50x1.10–1.00	VIDRO E ALUMÍNIO BRANCO	CORRER, 3 FOLHAS	11	T – GUARITA	2
					SUP – GUARITA	2
					SUP – FINANCEIRO	1
					SUP – ADMINISTRATIVO	1
					SUP – HALL (APARTAMENTOS)	1
					SUP – SUITE FLÁVIO	2
					SUP – SUITE MASTER	2
J4	2.00x0.50 – 2.10	VIDRO E ALUMÍNIO BRANCO	CORRER, 4 FOLHAS	8	T – VESTIÁRIO FEMININO	1
					T – VESTIÁRIO MASCULINO	1
					T – WC MASCULINO	2
					T – VESTIÁRIO PNE	1
					T – REFEITÓRIO	3
J5	2.00x1.10–1.00	VIDRO E ALUMÍNIO BRANCO	CORRER, 4 FOLHAS	18	T – REFEITÓRIO	3
					T – GUARITA	1
					SUP – GUARITA	1
					SUP – CIRCULAÇÃO	4
					SUP – SALA GIRLEUNA	2
					SUP – REUNIÃO	2
					SUP – ADMINISTRATIVO	2
					SUP – FINNAIERO	2
					SUP – COPA	1
J6	4.00X1.10 – 1.00	VIDRO E ALUMÍNIO BRANCO	CORRER, 4 FOLHAS	1	SUP – HALL APARTAMENTOS	1

OBSERVAÇÕES:

1. CONFERIR E AJUSTAR MEDIDAS NO LOCAL.
2. EM CASO DE DÚVIDAS CONSULTAR O AUTOR DO PROJETO.
3. ESQUADRIAS EM ALUMÍNIO OU VIDRO TEMPERADO

A – DEVERÃO SER ASSENTADAS NO EIXO DA ALVENARIA.
B – DEVERÁ EXISTIR PEITORIL NAS ESQUADRIAS EXTERNAS.
C – OS PEITORIS DEVERÃO SER EM GRANITO VERDE UBATUBA, COM RESSALTO INTERNO E DETALHE DE PINGADOR.
D – OS REVESTIMENTOS EXTERNOS DEVERÃO ENTRAR NA EXPESSURA DA PAREDE ATÉ O LIMITE DA ESQUADRIA.

4. ESQUADRIAS EM CHAPA METÁLICA E/OU METALON RECEBERÃO TRATAMENTO ANTICORROSIVO E PINTURA DE ACABAMENTO EM ESMALTE SINTÉTICO AUTO BRILHO, NA COR CINZA MÉDIO.
5. AS ABERTURAS PARA ATENUADORES E EXAUSTÃO DEVERÃO SER BASEADAS PELAS MEDIDAS TÉCNICAS DO EQUIPAMENTO.

ESPECIFICAÇÕES DE ACABAMENTOS

PISO

P1 – PISO INDUSTRIAL EM CONCRETO DE ALTA RESISTÊNCIA POLIDO;
P2 – CERÂMICA ELIZABETH TITAN WHITE 46x46cm PEI 5;
P3 – PRÉ-MOLDADO DE CONCRETO;
P4 – PORCELANATO ELIZABETH GRANITI PANNA TRATADO 60x60cm;

PAREDE

R1 – TEXTURA ACRÍLICA SHERWIN WILLIAMS NA COR CHÁ BRANCO, REF.: 6182 PAC258;
R2 – CERÂMICA ELIZABETH BRANCO CRISTAL 46x46cm ATÉ FORRO OU LAJE;
R3 – CERÂMICA ELIZABETH BRANCO CRISTAL 46x46cm COM 1,80m DE ALTURA ATÉ FORRO OU LAJE;
R4 – REVESTIMENTO EM TELHA ZINCALUME, INTERNAMENTE TRATADA NA COR CINZA PRATA.

TETO

T1 – FORRO FALSO EM PVC;
T2 – LAJE APARENTE;
T3 – TELHADO APARENTE;
T4 – FORRO FALSO EM GESSO GYPSUM.

RODAPÉ

D1 – RODAPÉ PERFIL "U" EM ALUMÍNIO NATURAL (4x1cm)

OBSERVAÇÕES:

01. OS REVESTIMENTOS (PISO/PAREDE/TETO) AQUI SUGERIDOS, PODERÃO SER ALTERADOS EM COMUM ACORDO ENTRE O INVESTIDOR E O SUPERMERCADO MORANGUINHO

QUADRO GERAL DE ACABAMENTOS

GALPÃO (TÉRREO)

AMBIENTES	ACABAMENTOS PISO	PAREDE	TETO	RODAPÉ
RECEPÇÃO	P4	R1	T4	D1
SALA FLÁVIO	P1	R1	T2	–
PRODUÇÃO E ARMAZÉNAGENS	P1	R1/R4	T3	–
OFICINA, APARAS E BATERIAS	P1	R1	T3	–

AMBIENTES	ACABAMENTOS PISO	PAREDE	TETO	RODAPÉ
HALL (ACESSO FUNCIONÁRIOS)	P2	R3/R1	T1	–
VESTIÁRIO PNE, WC PNE MASC. E FEM.	P2	R2	T1	–
VESTIÁRIO FEMININO, WC FEMININO, VESTIÁRIO MASCULINO E WC MASCULINO.	P2	R2	T1	–

GALPÃO (PAV. SUPERIOR)

AMBIENTES	ACABAMENTOS PISO	PAREDE	TETO	RODAPÉ
WC PNE MASC. E FEM.	P2	R2	T1	–
CIRCULAÇÃO	P4	R1	T4	–
SALA GIRLEUNA	P4	R1	T4	–
HALL DIRETORIA	P4	R1	T4	–

AMBIENTES	ACABAMENTOS PISO	PAREDE	TETO	RODAPÉ
REUNIÃO, FINANCEIRO, ADMINISTRATIVO	P4	R1	T4	–
COPA	P2	R3/R1	T1	–
SALA DIRETORIA	P4	R1	T4	–
WC DIRETORIA	P2	R2	T1	–

REFEITÓRIO/APARTAMENTOS (TÉRREO)

AMBIENTES	ACABAMENTOS PISO	PAREDE	TETO	RODAPÉ
REFEITÓRIO	P2	R3/R1	T1	–

AMBIENTES	ACABAMENTOS PISO	PAREDE	TETO	RODAPÉ
COZINHA	P2	R2	T1	–

REFEITÓRIO/APARTAMENTOS (PAV. SUPERIOR)

AMBIENTES	ACABAMENTOS PISO	PAREDE	TETO	RODAPÉ
HALL	P4	R1	T4	–
SUITE FLÁVIO	P4	R1	T4	D1

AMBIENTES	ACABAMENTOS PISO	PAREDE	TETO	RODAPÉ
SUITE MASTER	P4	R1	T4	–
WC SUITE MASTER, WC SUITE FLÁVIO.	P2	R2	T1	–

GUARITA

AMBIENTES	ACABAMENTOS PISO	PAREDE	TETO	RODAPÉ
GUARITA TÉRREO	P2	R3/R1	T1	–
WC GUARITA TÉRREO	P2	R2	T1	–

AMBIENTES	ACABAMENTOS PISO	PAREDE	TETO	RODAPÉ
GUARITA SUPERIOR	P2	R3/R1	T1	–
WC GUARITA SUPERIOR	P2	R2	T1	–

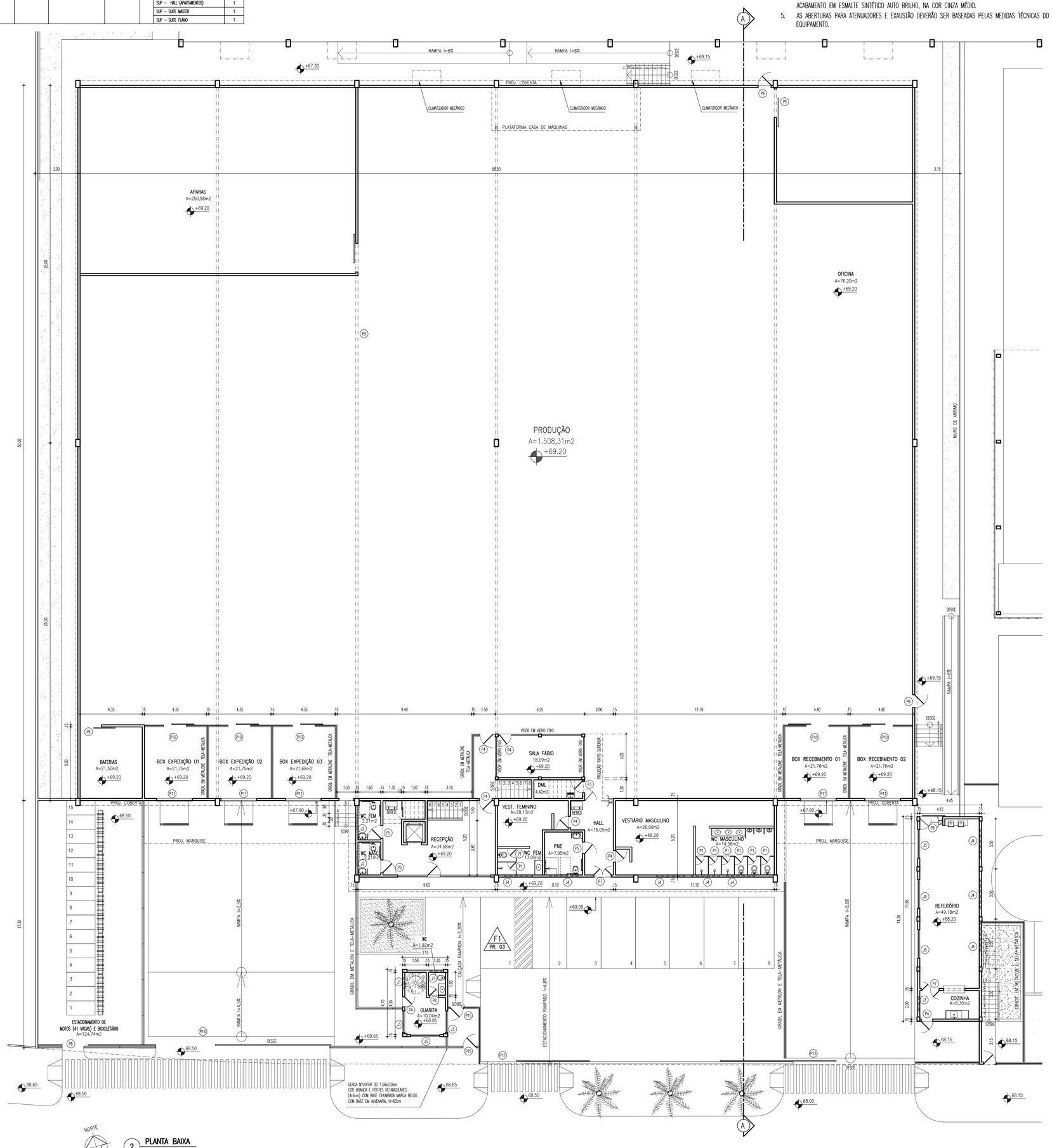

2 **PLANTA BAIXA**
ESCALA 1/125

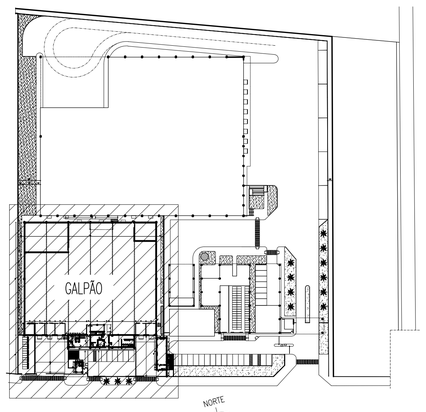

1 **PLANTA DE SITUAÇÃO**
ESCALA 1/1250

OBSERVAÇÕES

1. O PROJETO FOI EXECUTADO COM BASE EM LEVANTAMENTO PLANIALTIMÉTRICO DE AUTORIA DO PROFISSIONAL SÉRVULO FERNANDES CUNHA, DE CREA(CE) N°45.075 D – INCRA JXFT
2. EM CASO DE DÚVIDA CONSULTAR AUTOR DO PROJETO
3. CONFERIR E AJUSTAR MEDIDAS NO LOCAL ANTES DO INÍCIO DA OBRA
4. TODA E QUALQUER ALTERAÇÃO NAS ESPECIFICAÇÕES DE ACABAMENTOS DEVERÁ TER PRÉVIA CONSULTA AO REPRESENTANTE DO EMPREENDIMENTO E AO ARQUITETO.
5. O PROJETO DE ARQUITETURA, OBRIGATORIAMENTE, DEVERÁ SER COMPATIBILIZADO COM OS DEMAIS PROFISSIONAIS E EMPRESAS DE EQUIPAMENTOS ENVOLVIDOS NO PROCESSO, PARA QUE SE DETERMINE COM EXATIDÃO, OS SEGUINTES ITENS:

- a. VOLUME E LOCALIZAÇÃO DA CAIXA D'ÁGUA LEVANDO EM CONTA A RESERVA DE INCÊDIO
- b. SAÍDAS E ESCADAS DE EMERGÊNCIA (EM CONFORMIDADE COM O PROJETO DE COMBATE A INCÊNDIO)
- c. DIMENSÕES DA CASA DE MÁQUINAS PARA FRIO ALIMENTAR (CÂMARAS FRIGORÍFRICAS E EQUIPAMENTOS)
- d. DIMENSÕES DA CASA DE MÁQUINAS PARA FRIO AMBIENTAL (AR CONDICIONADO)
- e. SUBESTAÇÃO / QGBT / GERADOR
- f. DIMENSÕES PARA LAJE TÉCNICA DESTINADA AOS CONDENSADORES DO FRIO ALIMENTAR, FRIO AMBIENTAL E CASA DE GÁS
- g. AS PORTAS E PLATAFORMAS NIVELADORAS DO GALPÃO SEGUIRAM ESPECIFICAÇÕES DO PROJETO DE LOGISTICA ELABORADO POR FALKENBURG CONSULTORIA LOGISTICA LTDA.
- h. O DIMENSIONAMENTO DOS DOMUS PARA ILUMINAÇÃO NATURAL DEPENDERÁ DE CÁLCULO FORNECIDOS PELO FABRICANTE. HÁ QUE SE LEVAR EM CONTA A UTILIZAÇÃO E LOCALIZAÇÃO GEOGRAFICA
- i. O PROJETO DE LAYOUT DE EQUIPAMENTOS, FORNECIDO PELA EMPRESA CONTRATADA, SERVIU COMO BASE PARA AS DEFINIÇÕES DO PROJETO ARQUITETÔNICO. MODIFICAÇÕES OCORRIDAS, SEM PRÉVIO CONHECIMENTO DOS PROFISSIONAIS ENVOLVIDOS PODERÁ ACARRETAR ERROS GRAVES NOS ESPAÇOS E INSTALAÇÕES

SUP	COD. ATIVIDADE	INSCRIÇÃO	F/J
06	06.291	87–203	F

Firma: José Joaquim de Souza Campelo

Local: Av. Padre Antonio Tomás, 2420 – Sl. 204 Aldeota – CEP 60.140–160 Fortaleza–CE

ISS PROJETO | ISS CÁLCULO

CAU | APROVO

PROPRIETÁRIO: ALBERTO MONTEIRO CHAVES

PROJETO: JOAQUIM CAMPELO CAU A13678-6

CÁLCULO:

CONSTRUÇÃO:

REVISÃO	DATA	MODIFICAÇÕES	DESENVOLVIMENTO	REVISOR
R01	17/JULHO/2019	EMISSÃO INICIAL	AMANDA	ERNANDES

ARQUITETOS:

JOAQUIM CAMPELO
CAU A13678-6

arquitetura@joaquimcampelo.com.br
Av. Padre Antônio Tomás, 2420
salas 204/205 – Aldeota
TELEFONE: 3244.7965

PROJETO:

INTRAPLAST

INTRAPACK INDUSTRIA E COMERCIO DE PLASTICO LTDA
GUAIÚBA CHEMICAL PARK – QUADRA 01 – LOTES 01 E 02

PROPRIETÁRIO: ALBERTO MONTEIRO CHAVES

PRANCHA: 02

FASE: PROJETO ARQUITETÔNICO

SETOR: GALPÃO ANEXO

CONTEÚDO: – PLANTA PAVIMENTO TÉRREO

DATA:	REVISÃO:	DESENHO:	LOCAL:
17/JULHO/2019	R01	AMANDA	GUAIÚBA/CE

PRANCHA 90 x 80cm