

# – MEMORIAL DESCRITIVO –

---

**FORMETAIS COMÉRCIO DE RECICLAGEM E DERIVADO EIRELI**

CNPJ: 12.382.702/0001-66



## SUMÁRIO

1. INFORMAÇÕES GERAIS .....	3
2. IDENTIFICAÇÃO DO RESPONSÁVEL TÉCNICO .....	3
3. CARACTERÍSTICAS DA EMPRESA .....	3
4. CROQUI DE LOCALIZAÇÃO .....	4
5. ESTIMATIVA DA QUANTIDADE TOTAL TRANSPORTADA.....	4
6. VEÍCULOS QUE COMPÕEM A FROTA DA EMPRESA .....	5
7. RESPONSABILIDADES .....	5

## 1. INFORMAÇÕES GERAIS

---

- **Razão Social:**  
Formetais Comercio De Reciclagem e Derivados Eireli
- **CNPJ:**  
12.382.702/0001-66
- **Atividade Exercida:**  
Comércio atacadista de residuos e sucatas metálicas
- **Endereço**  
Rua Pedro Cavalcante, 185 – Carapio – Itaitinga CE.
- **Telefone**  
(85) 3235-2799

## 2. IDENTIFICAÇÃO DO RESPONSÁVEL TÉCNICO

---

- **Nome**
- **Formação Acadêmica**
- **Contatos**
- **Registro do Conselho**
- **Cadastro Técnico Estadual**

## 3. CARACTERÍSTICAS DA EMPRESA

---

- **Horário de Funcionamento:**  
Seg á Sex – 08:00 às 12:00 / 13:00 às 17:00  
Sab – 08:00 às 12:00
- **Número de Funcionários:**  
  
20
- **Especificação da empresa:**
  - Coleta de residuos não perigosos
  - Recuperação de materiais metálicos.
  - Comercio varejista.



#### 4. CROQUI DE LOCALIZAÇÃO



#### 5. ATIVIDADES DA EMPRESA

Coleta de resíduos, classificação e tratamento de resíduos. Recuperação de resíduos metálicos. Comercio varejista.

##### 5.1 . COLETA

Dependendo da quantidade de resíduos é enviado um caminhão carga ou caminhonete ao endereço do fornecedor. A equipe enviada consta sempre com motorista e dois funcionarios ajudantes, (ou mais se necessario). O material é coletado no endereço solicitado, trazido a Formetais, para classificação e pesagem.

##### 5.2 ESTIMATIVA DA QUANTIDADE TOTAL TRANSPORTADA

Na tabela abaixo se encontra a relação completa dos materiais transportados e a quantidade transportada dos mesmos no mês de fevereiro de 2019 pela empresa:

**RELAÇÃO DE COMPRAS POR FORNECEDOR**  
Período: 01/02/2019 a 28/02/2019

Fornecedor:

Fornecedor	Produto	Quantidade Comprada	Preço Vista	Custo Unit	Valor da Compra
Metais Paulista	Sucata de aluminio perfil	2.000,00	8.000,00	4,0	8.000,00
	Sucata de Chaparia aluminio	2.000,00	6.000,00	3,0	6.000,00
	Sucata de aluminio	2.000,00	7.000,00	3,50	7.000,00



	latinha Sucata de aluminio Bloco	3.600,00	9.000,00	2,50	9.000,00
Cobap	Sucata de Fiação eletrica	1.560,0	39.000,00	25,0	39.000,00
Ambiental Fenix Reciclagem	Fio de Cobre encapado	785,00	1.962,50	2,50	1.962,50
JMacêdo	Sucata de Cobre	10.729,0	171.664,00	16,0	171.664,00
Total do fornecedor		242.626,50			

Fornecedor:					
Fornecedor	Produto	Quantidade Comprada	Preço Vista	Custo Unit	Valor da Compra
Padrão Ambiental Sucatas e Metais LTDA	Sucata de Cobre	11.700,0	245.700,00	21,0	245.700,00
Total do Fornecedor		245.700,00			

Fornecedor:					
Fornecedor	Produto	Quantidade Comprada	Preço Vista	Custo Unit	Valor da Compra
Nova União Comércio de Metais LTDA	Sucata de cobre misto	838,0	15.922,00	19,0	15.922,00
	Sucata de aço inox 304	3.370,0	5.055,00	1,50	5.055,00
	Sucata de aluminio	3.540,0	7.080,00	2,0	7.080,00
	Sucata de Ferro	29.830,0	8.949,00	0,30	8.949,00
Total do fornecedor		37.006,00			

**TOTAL GERAL: 525.332,50**

Portanto, constata-se que a empresa transporta uma quantidade média de 100 toneladas por mês.

### 5.3 . RESIDUOS GERADOS DURANTE PROCESSO DE TRATAMENTO

Residuos que são retirados durante o processo de tratamento (classificação):

- Ferro
- Papelão
- Cinta de Nylon
- Sacos de Nylon
- Esponja
- Borracha

## 5.4 REGISTRO FOTOGRÁFICO

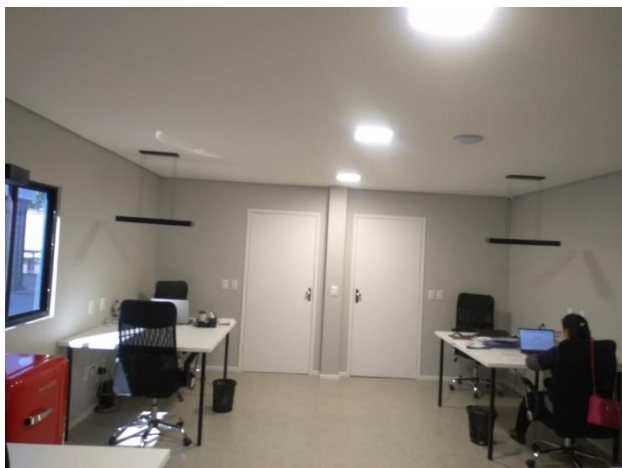

**ÁREA ADMINISTRATIVA:** Local destinado para as atividades administrativas em geral.



**- TRANSPORTE:** Utilizado em coleta e transporte de materiais diversos.

## 6. VEÍCULOS QUE COMPÕEM A FROTA DA EMPRESA

A **Formetais Comércio De Reciclagem e Derivados Eireli** trabalha com frota de caminhões próprios, não sendo necessária a locação de veículos. A frota da empresa é formada por um caminhão carga com capacidade para transporte 6.500,00 kgs . e duas caminhonetes cargas que possuem a capacidade para transporte 1.500,00 kgs . Na tabela abaixo encontram-se mais informações sobre os veículos.

FROTA - XXXXXXXX			
MARCA	PLACA	ANO	ESPÉCIE/TIPO
VW / 10.160 DRC 4X2	PND7007/CE	2015	CARGA CAMINHÃO
I / KIA UK2500 HD SC	PMU1363/CE	2019	CARGA CAMINHONETE
I / KIA UK2500 HD SC	PMU1343/CE	2019	CARGA CAMINHONETE

## 7. RESPONSABILIDADES

Reconhecemos que este Memorial Descritivo representa de forma mais completa possível a atual condição da empresa **Formetais Comércio de Reciclagem e Derivados Eireli** no que concerne aos aspectos definidos pelos objetivos deste relatório.

Itaitinga, 08 de Setembro de 2021.

  
**FERNANDO FILHO**  
DIRETOR COMERCIAL  
CPF: 667.182.603-04