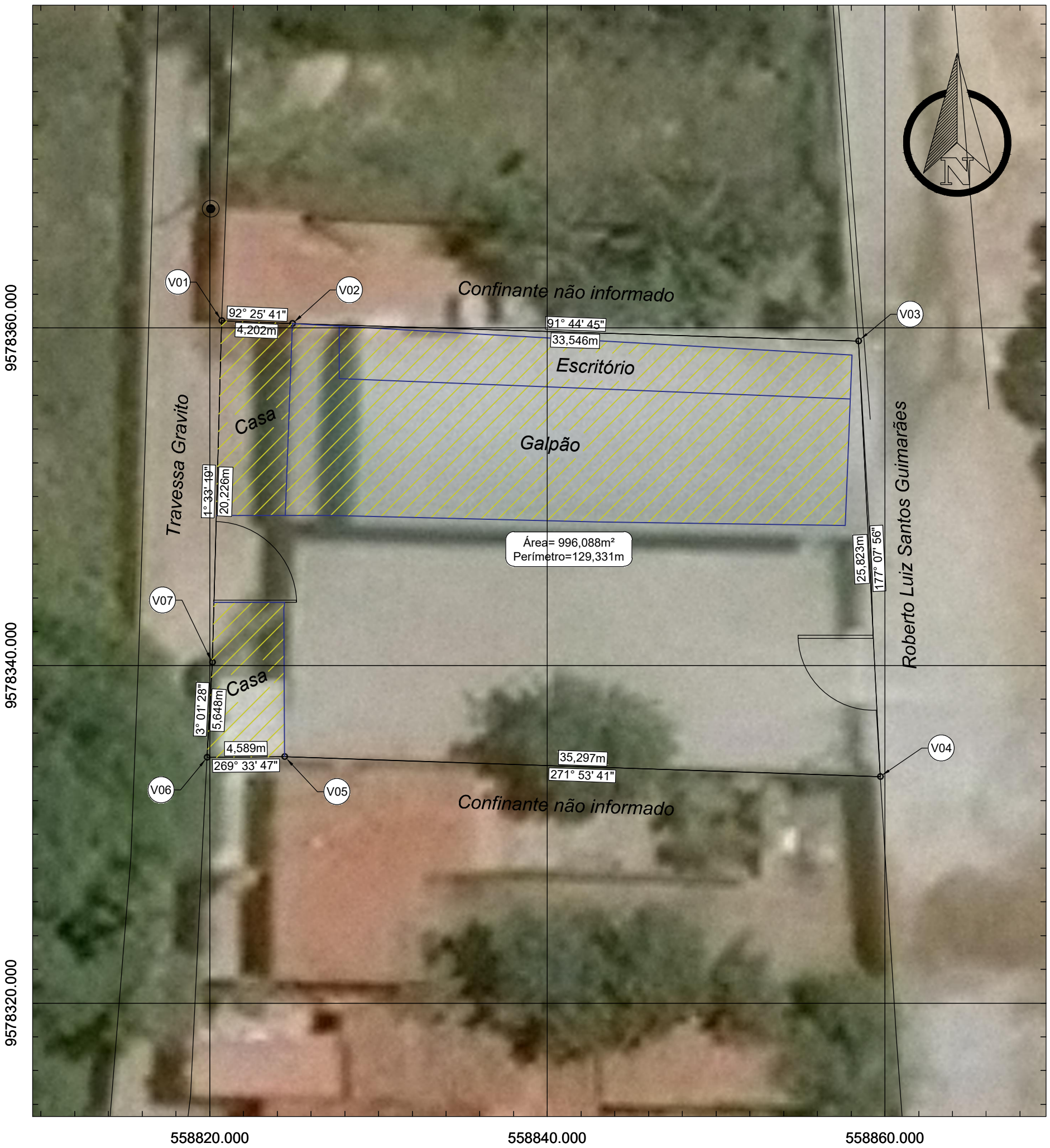

Tabela de Azimutes, Distâncias e Coordenadas						
De	**Para**	**Norte**	**Leste**	**Azimute**	**Ângulo Interno**	**Distância**
V1	V2	9578360,425m	558820,696m	92°25'41"	89°07'39"	4,202m
V2	V3	9578360,247m	558824,894m	91°44'45"	180°40'56"	33,546m
V3	V4	9578359,225m	558858,424m	177°07'56"	94°36'49"	25,823m
V4	V5	9578333,434m	558859,716m	271°53'41"	85°14'15"	35,297m
V5	V6	9578334,601m	558824,438m	269°33'47"	182°19'54"	4,589m
V6	V7	9578334,566m	558819,849m	3°01'28"	86°32'19"	5,648m
V7	V1	9578340,206m	558820,147m	1°33'19"	181°28'09"	20,226m
Área= 996,088m² / 0,0996088ha						
Perímetro=129,331m						

Legenda

- Poste
- Árvore
- Edificação
- Vertice
- Bordo Via
- Muro
- Cerca

Proprietários(as):
Roberto Luiz Santos Guimarães

Local:
Travessa Gravito, 397 - José de Alencar, Fortaleza/CE

Área :	Escala:	Data:	Resp. téc.:
996,088 m²	1:250	Dez/2020	

CONTATOS: 3498_9883 / eacentop@gmail.com