



TERMO DE APROVAÇÃO DO PGRS

Nº do documento	Data de emissão	Data de validade
PGR2020031254	01/12/20 10:57	1/12/2025
Dados do proprietário do empreendimento		
Concedido a	CNPJ/CPF	
CEARA DIESEL S/A	63.388.441/0001-22	
Dados do Empreendimento		
Inscrição IPTU	Endereço (Conforme IPTU indicado)	
29899-9		
Atividade Principal		
COMÉRCIO POR ATACADO DE CAMINHÕES NOVOS E USADOS		
Representante Legal		
CPF	Nome	
583.652.737-72	JOSE ANDRE VARELA	

Manejo de Resíduos

Classificação	Especificação	Volume (L/dia ou unidade)	Forma de Acondicionamento	Forma de Armazenamento	Transporte Externo	Tratamento	Destinação/ Disposição Final
CLASSE I	Óleo lubrificante usado ou contaminado	112.0	Tanque	Área coberta, ventilada sobre base de concreto ou outro material que impeça a lixiviação e percolação de substâncias para o solo e águas subterrâneas.	BRASLIMP - TRANSPORTES ESPECIALIZADOS LTDA	Rerrefino	Reciclagem

Classificação	Especificação	Volume (L/dia ou unidade)	Forma de Acondicionamento	Forma de Armazena- mento	Transporte Externo	Tratamento	Destinação/ Disposição Final
CLASSE II	Resíduos não recicláveis (especificar no quadro Observações Finais)	1730.0	Coletores e/ou sacos plásticos impermeáveis	Armazena- mento em conformida- de com as característi- cas e volume do resíduo gerado.	NOVA TERRA LOCAÇÃO E SERVIÇOS LTDA	Não se aplica	Aterro Sanitário Classe II
CLASSE II	Pneus	0.4	A granel	Área coberta, ventilada sobre base de concreto ou outro material que impeça a lixiviação e percolação de substância s para o solo e águas subterrâneas.	BRASLIMP - TRANSPOR- TES ESPECIALIZ- ADOS LTDA	Não se aplica	Reciclagem/Reutili- zação
CLASSE II	Sucata de metais ferrosos	10.0	A granel	Área coberta, ventilada sobre base de concreto ou outro material que impeça a lixiviação e percolação de substância s para o solo e águas subterrâneas.	CATADORE S/ASSOCIA- ÇÃO DE CATADORE S DE MATERIAIS RECICLÁVEIS	Não se aplica	Reciclagem

Classificação	Especificação	Volume (L/dia ou unidade)	Forma de Acondicionamento	Forma de Armazena- mento	Transporte Externo	Tratamento	Destinação/ Disposição Final
CLASSE II	Resíduo de papel e papelão	2.0	Coletores e/ou sacos plásticos impermeáveis	Área coberta, ventilada sobre base de concreto ou outro material que impeça a lixiviação e percolação de substância s para o solo e águas subterrâneas.	CATADORE S/ASSOCIA ÇÃO DE CATADORE S DE MATERIAIS RECICLÁVEIS	Não se aplica	Reciclagem
CLASSE II	Resíduo de madeira (sem traços de tintas ou vernizes)	0.2	A granel	Área coberta, ventilada sobre base de concreto ou outro material que impeça a lixiviação e percolação de substância s para o solo e águas subterrâneas.	CATADORE S/ASSOCIA ÇÃO DE CATADORE S DE MATERIAIS RECICLÁVEIS	Não se aplica	Reciclagem/Reutili- zação
CLASSE II	A204 - Tambores metálicos	0.3	A granel	Área coberta, ventilada sobre base de concreto ou outro material que impeça a lixiviação e percolação de substância s para o solo e águas subterrâneas.	CATADORE S/ASSOCIA ÇÃO DE CATADORE S DE MATERIAIS RECICLÁVEIS	Não se aplica	Destinação/Disposi- ção final em conformidade com as características do resíduo gerado, normas e legislações vigentes.

Classificação	Especificação	Volume (L/dia ou unidade)	Forma de Acondicionamento	Forma de Armazenamento	Transporte Externo	Tratamento	Destinação/ Disposição Final
CLASSE I	Outros resíduos perigosos (especificar no quadro observações finais):	66.0	Acondicionamento em conformidade com as características de periculosidade e volume do resíduo gerado.	Área coberta, ventilada sobre base de concreto ou outro material que impeça a lixiviação e percolação de substâncias para o solo e águas subterrâneas.	NOVA TERRA LOCAÇÃO E SERVIÇOS LTDA	Tratamento em conformidade com as características de periculosidade do resíduo gerado	Destinação/Disposição final em conformidade com as características do resíduo gerado, normas e legislações vigentes.
CLASSE I	Lâmpada com vapor de mercúrio após o uso (lâmpada fluorescente)	0.1	Coletores	Área coberta, ventilada sobre base de concreto ou outro material que impeça a lixiviação e percolação de substâncias para o solo e águas subterrâneas.	FORNECEDOR/DISTRIBUIDOR (SE LOGÍSTICA REVERSA)	Extração de metais pesados (descontaminação)	Reciclagem

Observações	
01.	Responsável pela Elaboração do Plano (pessoa logada): LAIZ HERIDA SIQUEIRA DE ARAUJO / CPF: 025.047.973-70 / N° Registro Profissional: 10400333
02.	Responsável pelo Gerenciamento dos Resíduos no Estabelecimento: Karoline Rodrigues Sales / CPF: 050.223.733-35 / Cargo ou Função: Técnica de Segurança do Trabalho
03.	N° da Anotação de Responsabilidade Técnica - ART ou documento equivalente: 20200829512
CONDICIONANTES:	

- O Termo de Aprovação do PGRS deverá permanecer no empreendimento e acessível à fiscalização, assim como: Relatórios Anuais de Autonitoramento dos resíduos gerados no estabelecimento, declarações e contratos das empresas responsáveis pela coleta dos resíduos, MTR (Manifesto de Transporte de Resíduos) e demais documentação que comprove a destinação final ambientalmente adequada dos resíduos;
- Proceder à baixa nos Auto de Constatação ou Infração em aberto, caso exista;
- Cumprir a legislação ambiental vigente no âmbito Federal, Estadual e Municipal;
- Deverá cumprir rigorosamente as diretrizes do Plano de Gerenciamento de Resíduos Sólidos conforme Lei Municipal nº 8.408/1999 alterada pela Lei Municipal nº 10.340/2015 e demais legislações e NBRs referentes a resíduos sólidos;
- Cumprir a legislação ambiental vigente no âmbito Federal, Estadual e Municipal;
- Caso a empresa gere resíduos perigosos, deverão estar disponíveis à fiscalização as fichas técnicas que os caracterizem como tal, a fim de orientar quanto às condições de acondicionamento, armazenamento e destinação final ambientalmente adequada;
- Em hipótese alguma, os resíduos perigosos devem ser armazenados juntamente com os resíduos não perigosos;
- O estabelecimento que possua Plano de Gerenciamento de Resíduos sob sua responsabilidade, deverá ofertar cursos de capacitação e treinamento de forma continuada, referente ao gerenciamento de resíduos;
- O empreendimento é passível de fiscalização e monitoramento pelo Órgão competente;

10. Requerer novo Plano de Gerenciamento de Resíduos Sólidos ao final da validade deste Termo de Aprovação do PGRS.

LEI FEDERAL Nº 9605/1998 C/C DECRETO FEDERAL Nº 6514/2008

“Art. 69-A da Lei Federal nº 9605/1998: Elaborar ou apresentar, no licenciamento, concessão florestal ou qualquer outro procedimento administrativo, estudo, laudo ou relatório ambiental total ou parcialmente falso ou enganoso, inclusive por omissão (Incluído pela Lei nº 11.284 de 2006): Pena – Reclusão, de 3(três) a 6(seis) anos, e multa”;

“Art.82 do Decreto Federal nº 6514/2008: Elaborar ou apresentar informação, laudo ou relatório ambiental total ou parcialmente falso ou enganoso, inclusive por omissão, seja nos sistemas oficiais de controle, seja no licenciamento, na concessão florestal ou em qualquer outro procedimento administrativo ambiental: Multa de R\$ 1.500,00 (mil e quinhentos reais) a R\$ 1.000.000,00 (um milhão de reais)”.

DECRETO LEI 2848/40 – CÓDIGO PENAL

Art. 171→ Obter, para si ou para outrem, vantagem ilícita, em prejuízo alheio, induzindo ou mantendo alguém em erro, mediante artifício, ardil, ou qualquer outro meio fraudulento: PENA – Reclusão, de 1 (um) a 5 (cinco) anos, e multa.

Art. 299 – Omitir, em documento público ou particular, declaração que dele devia constar, ou nele inserir ou fazer inserir declaração falsa ou diversa da que devia ser escrita, com o fim de prejudicar direito, criar obrigação ou alterar a verdade sobre fato juridicamente relevante: PENA – Reclusão, de 1 (um) a 5 (cinco) anos, e multa, se o documento é público, e reclusão de 1 (um) a 3 (três) anos, e multa, se o documento é particular.





Prefeitura de
Fortaleza

Prefeitura Municipal de Fortaleza
Secretaria Municipal de Urbanismo e Meio Ambiente – SEUMA

PLANO DE GERENCIAMENTO DE RESÍDUOS SÓLIDOS – PGRS

Nº INSCRIÇÃO: PGR2020031254

DATA EMISSÃO: 01/12/2020

INFORMAÇÕES GERAIS DO GERADOR DE RESÍDUOS

Nome/Razão Social: CEARA DIESEL S/A

CNPJ/CPF: 63.388.441/0001-22

Atividade principal: COMÉRCIO POR ATACADO DE CAMINHÕES NOVOS E USADOS

Endereço:

Nº: 0

Bairro:

Complemento:

IPTU:

29899-9

Contato 1:

Contato 2: (85)98781-5841

Email: karoline.sales@cearadiesel.com.br

Responsável legal: JOSE ANDRE VARELA

CPF: 583.652.737-72

Contato: (85)987815-841

Email: varela@cearadiesel.com.br

RESPONSÁVEL PELA ELABORAÇÃO DO PLANO

Nome: LAIZ HERIDA SIQUEIRA DE ARAUJO

CPF: 025.047.973-70

Contato: (85)3393-8392 (85)98726-5576

Email: contato@hlsolucoesambientais.com.br

Nº Registro Profissional: 10400333

Formação Profissional: TÉCNICO QUÍMICO

RESPONSÁVEL PELO GERENCIAMENTO DOS RESÍDUOS NO ESTABELECIMENTO

Nome: Karoline Rodrigues Sales

CPF: 050.223.733-35

Cargo ou Função: Técnica de Segurança do

Contato: (85)987815-841

Email: karoline.sales@cearadiesel.com.br

MANEJO DOS RESÍDUOS A SEREM GERADOS DEVEM SER REALIZADOS EM CONFORMIDADE COM A LEGISLAÇÃO FEDERAL, ESTADUAL E MUNICIPAL E AS NORMAS TÉCNICAS FEDERAIS VIGENTES

Classificação dos Resíduos	Especificação	Quantidade (L/dia ou unidade)	Forma de acondicionamento	Forma de armazenamento	Transporte externo	Tratamento	Destinação/disposição final dos resíduos

Classificação dos Resíduos	Especificação	Quantidade (L/dia ou unidade)	Forma de acondicionamento	Forma de armazenamento	Transporte externo	Tratamento	Destinação/disposição final dos resíduos
CLASSE I	Óleo lubrificante usado ou contaminado	112.0	Tanque	Área coberta, ventilada sobre base de concreto ou outro material que impeça a lixiviação e percolação de substâncias para o solo e águas subterrâneas.	BRASLIMP - TRANSPORTE ESPECIALIZADOS LTDA	Rerrefino	Reciclagem
CLASSE II	Resíduos não recicláveis (especificar no quadro Observações Finais)	1730.0	Coletores e/ou sacos plásticos impermeáveis	Armazenamento em conformidade com as características e volume do resíduo gerado.	NOVA TERRA LOCAÇÃO E SERVIÇOS LTDA	Não se aplica	Aterro Sanitário Classe II
CLASSE II	Pneus	0.4	A granel	Área coberta, ventilada sobre base de concreto ou outro material que impeça a lixiviação e percolação de substâncias para o solo e águas subterrâneas.	BRASLIMP - TRANSPORTE ESPECIALIZADOS LTDA	Não se aplica	Reciclagem/Reutilização
CLASSE II	Sucata de metais ferrosos	10.0	A granel	Área coberta, ventilada sobre base de concreto ou outro material que impeça a lixiviação e percolação de substâncias para o solo e águas subterrâneas.	CATADORES/ASSOCIAÇÃO DE CATADORES DE MATERIAIS RECICLÁVEIS	Não se aplica	Reciclagem
CLASSE II	Resíduo de papel e papelão	2.0	Coletores e/ou sacos plásticos impermeáveis	Área coberta, ventilada sobre base de concreto ou outro material que impeça a lixiviação e percolação de substâncias para o solo e águas subterrâneas.	CATADORES/ASSOCIAÇÃO DE CATADORES DE MATERIAIS RECICLÁVEIS	Não se aplica	Reciclagem
CLASSE II	Resíduo de madeira (sem traços de tintas ou vernizes)	0.2	A granel	Área coberta, ventilada sobre base de concreto ou outro material que impeça a lixiviação e percolação de substâncias para o solo e águas subterrâneas.	CATADORES/ASSOCIAÇÃO DE CATADORES DE MATERIAIS RECICLÁVEIS	Não se aplica	Reciclagem/Reutilização
CLASSE II	A204 - Tambores metálicos	0.3	A granel	Área coberta, ventilada sobre base de concreto ou outro material que impeça a lixiviação e percolação de substâncias para o solo e águas subterrâneas.	CATADORES/ASSOCIAÇÃO DE CATADORES DE MATERIAIS RECICLÁVEIS	Não se aplica	Destinação/Disposição final em conformidade com as características do resíduo gerado, normas e legislações vigentes.
CLASSE I	Outros resíduos perigosos (especificar no quadro observações finais):	66.0	Acondicionamento em conformidade com as características de periculosidade e volume do resíduo gerado.	Área coberta, ventilada sobre base de concreto ou outro material que impeça a lixiviação e percolação de substâncias para o solo e águas subterrâneas.	NOVA TERRA LOCAÇÃO E SERVIÇOS LTDA	Tratamento em conformidade com as características de periculosidade do resíduo gerado	Destinação/Disposição final em conformidade com as características do resíduo gerado, normas e legislações vigentes.

Classificação dos Resíduos	Especificação	Quantidade e (L/dia ou unidade)	Forma de acondicionamento	Forma de armazenamento	Transporte externo	Tratamento	Destinação/disposição final dos resíduos
CLASSE I	Lâmpada com vapor de mercúrio após o uso (lâmpada fluorescente)	0.1	Coletores	Área coberta, ventilada sobre base de concreto ou outro material que impeça a lixiviação e percolação de substâncias para o solo e águas subterrâneas.	FORNECEDOR/DISTRIBUIDOR (SE LOGÍSTICA REVERSA)	Extração de metais pesados (descontaminação)	Reciclagem

AÇÕES PREVENTIVAS E CORRETIVAS A SEREM EXECUTADAS							
Ações a serem realizadas						Data de início	Data da conclusão
Providenciar catadores que estejam credenciados a associações licenciadas junto a SEUMA						15/12/2020	13/02/2021
Contratação de empresa credenciada para coleta de óleo usado e pneus						15/12/2020	13/02/2021
Todos os coletores de resíduos perigosos e não perigosos devem possuir tampas.						15/12/2020	13/02/2021
Manter organizada a área de armazenamento de resíduos sólidos						15/12/2020	13/02/2021
Deverá ter no estabelecimento declarações, comprovantes ou memorandos dos resíduos quando destinados ao Fornecedor/Distribuidor por logística reversa e quando destinados a Catadores/Associação, Recicladoras e Empresas Terceirizadas						15/12/2020	13/02/2021

METAS E PROCEDIMENTOS RELACIONADOS À MINIMIZAÇÃO, À REUTILIZAÇÃO E À RECICLAGEM DE RESÍDUOS SÓLIDOS

Os Resíduos Sólidos são todos os restos sólidos e/ou semissólidos provenientes de atividades ou processos de origem industrial, doméstica, agropecuária, hospitalar, comercial ou outras e que se encontrem no estado sólido, semissólido, incluindo nessa definição os lodos provenientes de sistemas de tratamento de água e efluentes, bem como aqueles gerados em equipamentos e instalações de controle de poluição.

-> Classificação dos Resíduos Sólidos De acordo com a NBR 10004:2004, os resíduos sólidos são classificados da seguinte forma:

Classe I – Resíduos Perigosos – Por serem inflamáveis, tóxicos, patogênicos, corrosivos ou reativos, que podem apresentar riscos à saúde pública, provocando ou contribuindo para o aumento da mortalidade ou incidência de doenças e que apresentam risco de poluição quando manejados ou dispostos de forma inadequada.

Classe II A – Resíduos não Perigosos: Não Inertes.– Por não se enquadrarem nas classificações de resíduos classe I – Perigosos ou de resíduos classe II B – Inertes, nos termos desta Norma. Podendo ter propriedades, tais como: biodegradabilidade, combustibilidade ou solubilidade em água.

Classe II B – Resíduos não Perigosos – Inertes Quaisquer resíduos que, quando amostrados de uma forma representativa, segundo a ABNT NBR 10007, e submetidos a um contato dinâmico e estático com água destilada ou deionizada, à temperatura ambiente conforme a ABNT NBR 10006, não tiverem nenhum dos constituintes solubilizados a concentrações superiores aos padrões de potabilidade de água, excetuando-se aspecto, cor, turbidez, dureza e sabor.

Segundo os princípios da educação ambiental, a segregação e o acondicionamento devem ser executados no momento da sua geração, no local de origem ou próximo a ele, em coletores adequados a seu tipo, quantidade e características, para um melhor manuseio destes e a proteção dos encarregados de sua coleta e remoção. A fim de facilitar e padronizar a segregação dos resíduos, a Resolução CONAMA nº 275/2001 sugere as cores de identificação dos coletores a serem utilizados nos diferentes tipos de resíduos. A seguir apresenta-se o código de cores da referida resolução. Código de cores para os diferentes tipos de resíduos, de acordo com a Resolução CONAMA nº 275/2001.

- Padrão de cores:
AZUL: papel/papelão;
VERMELHO: plástico;
VERDE: vidro;
AMARELO: metal;
PRETO: madeira;

BRANCO: resíduos perigosos;
BRANCO: resíduos ambulatoriais e de serviços de saúde;
ROXO: resíduos radioativos;
MARROM: resíduos orgânicos;
CINZA: resíduo geral não reciclável ou misturado, ou contaminado não passível de separação.

OBSERVAÇÕES

Resíduos Classe I:

- **OUTROS RESÍDUOS PERIGOSOS:** Filtros de óleo, estopas contaminadas, embalagens contaminadas, latas de tinta vazias, cartuchos de impressora, pilhas e baterias;
- Pilhas e baterias são descartadas por meio de um processo de logística reversa;
- Lâmpadas com vapor de mercúrio após o uso (lâmpada fluorescente): Devem ser armazenadas e acondicionadas em conformidade com as características e volume do resíduo gerado. O ideal para transporte e destinação final das lâmpadas é ser feita por logística reversa. Não sendo possível, deverá ser contratada uma empresa devidamente licenciada e credenciada para coletar, transportar e destinar as lâmpadas quando tiver quantidades razoáveis para destinação. Sugere-se a substituição gradativa das lâmpadas fluorescentes por lâmpadas LED para iluminação. As lâmpadas de LED, ao contrário das lâmpadas de fluorescentes de vapor de sódio e mercúrio, não são enquadradas como material perigoso, podendo ser descartadas no lixo comum, quando em pequenas quantidades, ou encaminhadas à reciclagem, em maiores volumes.
- Estabelecimento em processo de contratação de empresa credenciada para transporte de resíduos de óleo usado.

Resíduos Classe II

- **RESÍDUOS NÃO RECICLÁVEIS:** Resíduos provenientes de banheiros, copos descartáveis, resíduos gerados nos escritórios, resíduos de varrição, resíduos orgânicos e etc;
- Estabelecimento em processo de contratação de empresa credenciada para transporte de pneus;
- Estabelecimento em processo de busca de catadores credenciados a associações licenciadas junto a SEUMA.

*****ORIENTAÇÃO FINAIS*****

- Destaca-se que a responsável pela elaboração deste PGRS não foi contratada para a execução do mesmo, estando a cargo do responsável indicado neste Plano o atendimento às medidas preventivas e corretivas propostas, bem como a operacionalização do Plano sob sua responsabilidade.
- As empresa responsáveis pela coleta, transporte e destinação final dos resíduos gerados deverão ser licenciadas pelo órgão competente. O empreendimento deve possuir cópia dessas licenças ambientais para comprovação da destinação final ambientalmente adequada;
- Toda a destinação de resíduos deve ser registrada por meio de comprovantes: declaração, Nota Fiscal ou Manifesto de Transporte de Resíduos - MTR, acompanhados pela Licença de Operação da empresa que coleta, transporta e destina o resíduo, bem como o contrato entre as partes;
- O cronograma poderá ser alterado se houver alguma mudança não prevista no presente PGRS, e deverá ser comunicado à SEUMA a inclusão de algum resíduo não contemplado pelo PGRS;
- As informações contidas neste Plano são baseadas em visitas realizadas no próprio estabelecimento, bem como informações fornecidas pela responsável pelo gerenciamento, Srta. Karoline Sales. Qualquer alteração que porventura

venha a ocorrer no manejo de resíduos (quantidade, acondicionamento, armazenamento, transporte e destino final) deverá ser comunicada previamente ao responsável pela elaboração de PGRS para alteração no sistema Fortaleza Online.

ANEXOS

Foto dos recipientes de acondicionamento dos resíduos devidamente identificados

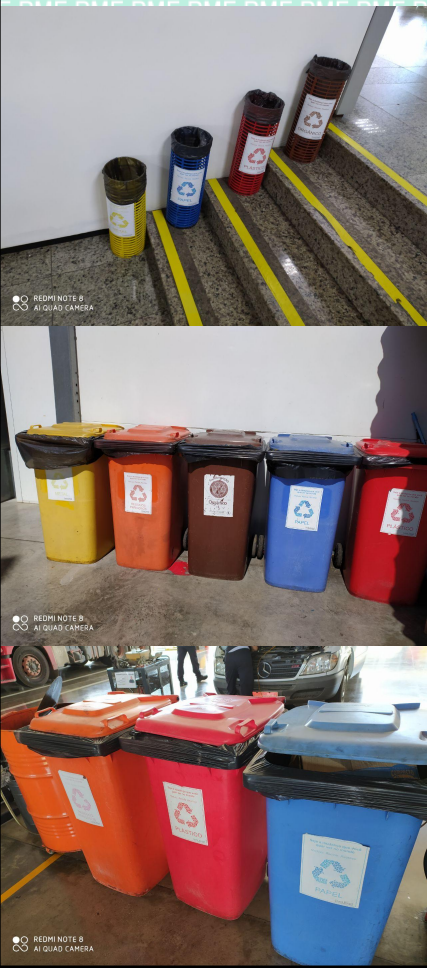

DESCRIÇÃO FOTOS RECIPIENTES / CRONOGRAMA DE AQUISIÇÃO

Fotos do abrigo externo dos resíduos



Fotos do abrigo externo dos resíduos



DESCRIÇÃO FOTOS ABRIGOS / CRONOGRAMA DE AQUISIÇÃO

As pessoas físicas e/ou jurídicas descritas neste PGRS declaram que as informações acima são verdadeiras, sob pena de responder pelo Art.299 do Código Penal – "Omitir, em documento público ou particular, declaração que dele devia constar ou nele inserir ou fazer inserir declaração falsa ou diversa da que devia ser escrita, com o fim de prejudicar direito, criar obrigação ou alterar a verdade sobre fato juridicamente relevante – Pena: reclusão, de um a cinco anos, e multa, se o documento é público, e reclusão de um a três anos, e multa, se o documento é particular"; Art. 69-A da Lei Federal nº 9605/1998 - "Elaborar ou apresentar, no licenciamento, concessão florestal ou qualquer outro procedimento administrativo, estudo, laudo ou relatório ambiental total ou parcialmente falso ou enganoso, inclusive por omissão (Incluído pela Lei nº 11.284 de 2006)"; Art.82 do Decreto Federal nº 6514/2008 - "Elaborar ou apresentar informação, laudo ou relatório ambiental total ou parcialmente falso ou enganoso, inclusive por omissão, seja nos sistemas oficiais de controle, seja no licenciamento na concessão florestal ou em qualquer outro procedimento administrativo ambiental: Multa de R\$ 1.500,00 (mil e quinhentos reais) a R\$ 1.000.000,00 (um milhão de reais)"; e Art. 15, inc. III da Lei Municipal Nº 8.408/1999, alterada pela Lei Nº 10.340/2015 – "prestar informação errônea ou omitir circunstância, objetivando se eximir do cumprimento de obrigação descrita em lei ou em regulamento quando da elaboração do Plano de Gerenciamento de Resíduos Sólidos: Multa e embargo ou suspensão do cadastro técnico municipal".

Declaram, também, estar cientes de que o estabelecimento ficará passível de fiscalização municipal para confirmação das informações acima descritas.